

# Architettura Biologica in cedro e tessiture "Ticino"

Comfort abitativo e razionalismo architettonico a Montello.

**U**na idea nuova e originale quella che ha portato l'architetto Milesi alla realizzazione della villa di Montello: un inusuale connubio tra il calore e la naturalezza del cedro canadese e la semplicità, allo stesso tempo primitiva ed elegante, dei piccoli elementi bianchi in cls vibrocompressio.

Da tale inedito incontro è scaturito un

edificio dalla ferrea logica ergonomica, poco relazionato con la compromessa e discontinua realtà architettonica circostante, piuttosto tutto teso all'introversione, con il patio come punto centrale di riferimento.

L'attenzione del progettista, che da sempre segue i canoni dell'architettura biologica, ha prodotto, grazie ad una accurata scelta dei materiali da costruzione, una struttura





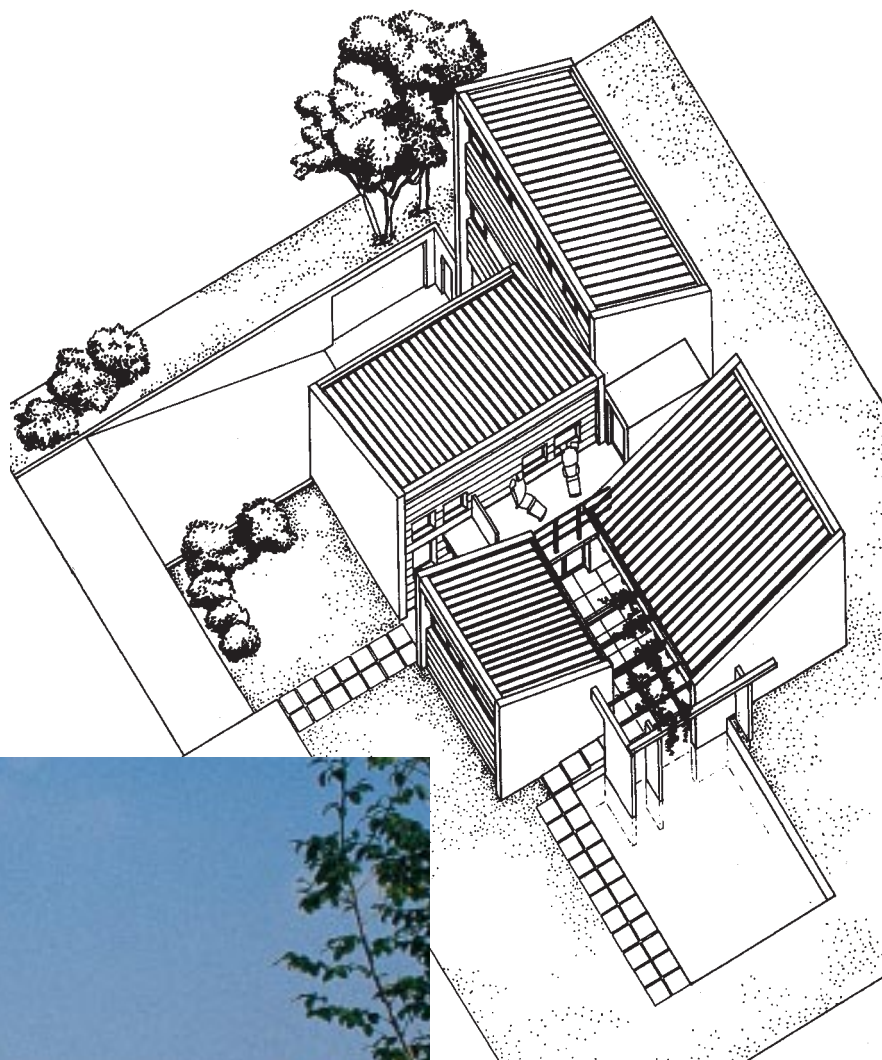
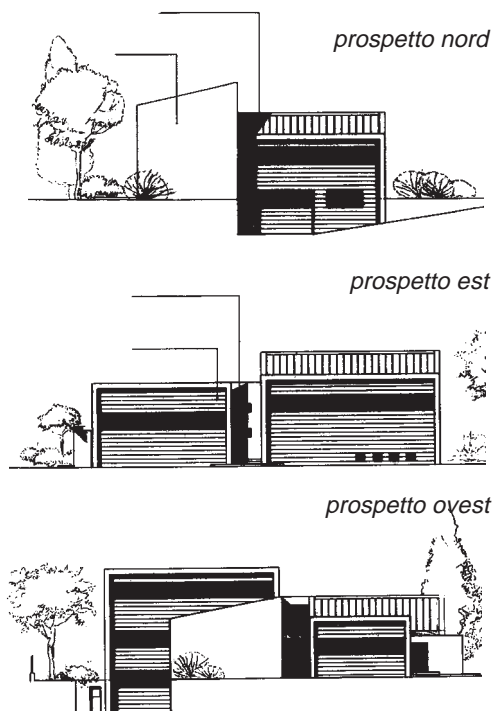

#### TUTTI I NOMI DELL'INTERVENTO

**Località:**

Montello (BG)

**Committente:**

Casa Ruggeri

**Opera:**

Fabbricato residenziale unifamiliare e laboratorio artigianale

**Progetto e D.L.:**

Arch. Edoardo Milesi

**Impresa di Costruzione:**

Chizzoli Sisto e Idraulica

Ruggeri (BG)

**Murature:**

elementi in cls vibrocompreso di piccolo formato con superficie liscia serie Ticino Vibracolor, Vibrapac Milano - Roma

**Altri materiali:**

Doghe di cedro canadese - non trattate







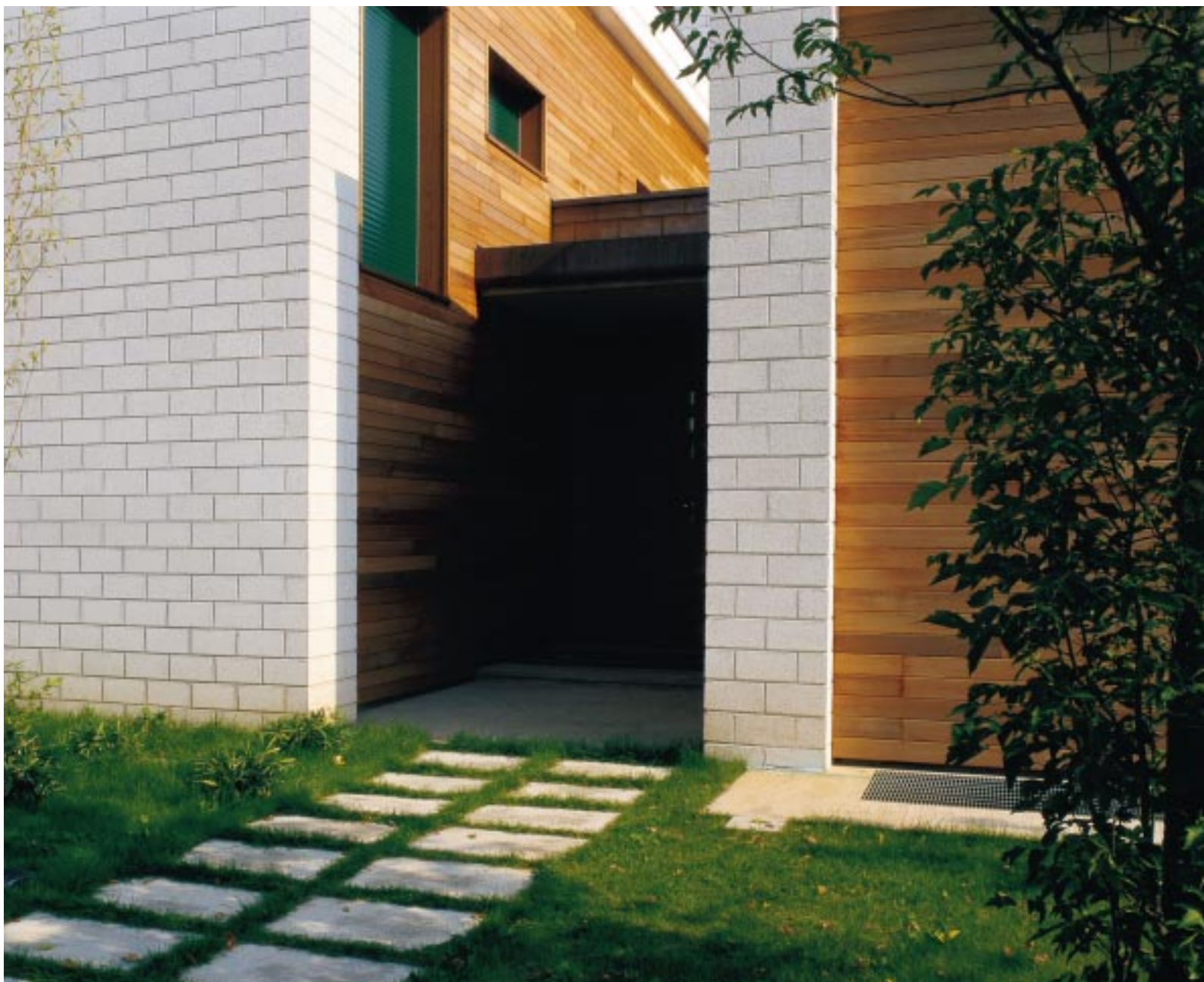

dall'elevato comfort abitativo e che non richiede una eccessiva manutenzione.

Quattro volumi a scatola su due piani abitabili. Due pareti bianche in cls e due in legno e vetro che seguono un disegno razionale, permettendo al proprietario di mantenere, come da richiesta, perfettamente separata la zona superiore destinata all'abitazione da quella inferiore riservata al magazzino e al laboratorio, che trovano spazio nell'ampio piano interrato.

Soddisfacendo appieno le richieste del committente, che chiedeva uno spazio misto da dividere tra casa e lavoro, Milesi è inoltre riuscito anche a dare una risposta inedita al degrado compositivo che, sempre più spesso, affligge le aree periferiche ad insediamento misto. ■

## Sommario N. 23 aprile 1999

<b>ARCHITETTURA &amp; TERZIARIO</b>	<b>2</b>
Una centrale termica calda anche nell'aspetto	
<b>ARCHITETTURA &amp; ISTRUZIONE</b>	<b>6</b>
Il gioco dell'architettura a quadretti	
<b>ARCHITETTURA RESIDENZIALE</b>	<b>8</b>
Architettura biologica in cedro e tessiture "Ticino"	
<b>la cultura delle murature in blocchi in architettura (2ª parte)</b>	<b>V</b>
"L'Architettura delle grandi superfici murarie"	

**Redazione:** via Mercato, 20 Oggiono (LC)  
Tel. 0341575154 - Fax 0341574084

**Autorizzazione:** Tribunale di Milano  
N. 455 del 30-05-1989

**Editore:** Leo Luongo

**Direttore responsabile:** Muzio Vergerio

**Fotografie:** Leo Paolo Nemo L.

**Redazione:** a cura di Fabrizio Alfano

**Stampa:**

Grafiche Pinelli - Milano

- Finito di stampare il 20/04/1999

- Pubblicità inferiore al 70%

- Filiale di Milano

**Grafica e impaginazione:**

Luongo & Associati - Oggiono (LC)

**Selezioni e Impianti:** Locatelli - Lecco