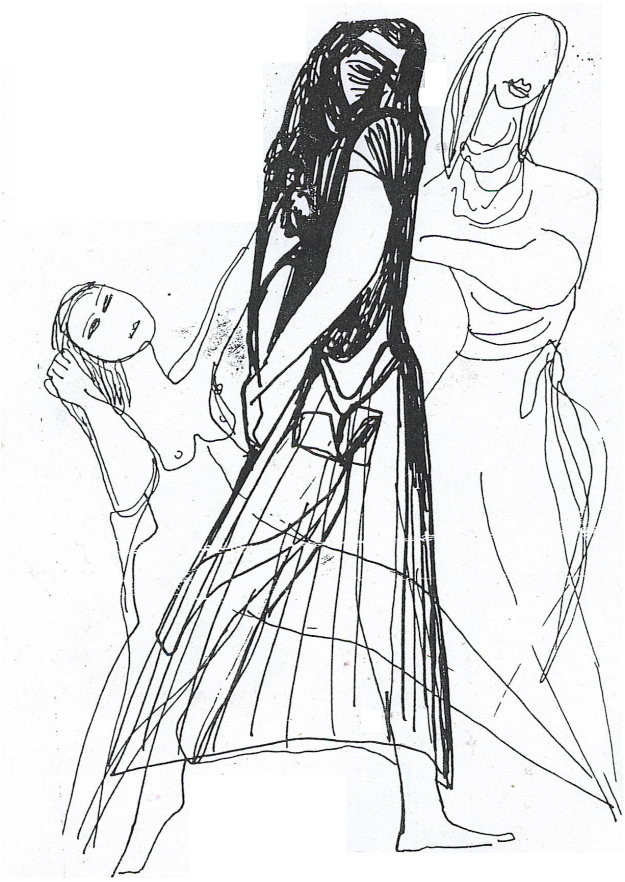

Ing. Arch. Martina Chlubnova acad. mal.

Nata il 25/09/1969 a Brno (Repubblica Ceca)
dal 1993 residente a Milano: Via A. Albertini 9 - 20154 Milano
Cellulare: +39-333-1713056
E-mail: martina.chlubnova@tiscali.it
Homepage: http://web.tiscali.it/martina.chlubnova

Studi:

1980 - 1987 SCUOLA D'ARTE "Jaroslava Kvapila", Brno (CZ),Certificato , Diploma

1987 - 1989 SCUOLA D'ARTE "Petrov" di Brno,Certificato,Diploma

1987 - 1992 SCUOLA PRIVATA "Atelier di Jan Maria Najmr, Brno(Pittura, Composizione, Storia dell'Arte),Certificato.

1983 - 1987 GINNASIO "Husovice", Brno, Diploma.

1987 - 1993 POLITECNICO (FA-VUT), Brno.

1993 Laurea in Ingegneria civile ed Architettura(Tesi dal titolo:"Ristrutturazzione di Teatro delle Marionette-Jitrenka,Brno")

1993 Esami di Stato di Teoria e Storia dell'Architettura, Urbanistica,Tipologia, Costruzione soprasuolo.

1993 - 1999 ACCADEMIA DI BELLE ARTI –"BRERA", MIlano

1999 consegue Diploma in Pittura e Storia dell'Arte con tesi dal titolo: "L'Architettura del linguaggio artistico in America tra gli anni trenta e la fine degli anni settanta". Presenta Sue VIII.opere d,'arte originale contemporanea.

1992 - 2000 ACADEMIA DI BELLE ARTI – "BRERA", Milano .

Istituto di Technice di Incisione : si dedica alla ricerca analitica nel campo del Incisione Originale Contemporanea, incide cca 35 matrici (di dimensione massima 140x140cm) , stampa cartelle di autore intitolati:" Metamorfosi"(1993- 1997), Frammenti"(1999)

2001 - 2002 ACCADEMIA DI BELLE ARTI –"BRERA" , Milano - "Scuola degli Artefici",.Certificato.

2001 POLITECNICO, Milano**:** "Master in Progettazione di Centri Commerciali Urbani " Certificato di ammissione"

I SUOI MAESTRI D'ARTE SONO STATI: Jan Maria Najmr, Jaroslav Skarohlid, Gaetano Bacco.

Autonomi Atelier, Depositi / Contratti di Locazione:

1987 -1989 Studio in via Donatello 17, Milano.
1993 -1999 Atelier in via Haskova, Brno–Lesna (CZ).
1992 -1993 Atelier in via A. Alberini 9, Milano.
1992 -2000 Atelier in via Tuckova 8, Brno (CZ).
1993 -1999 A telier in Piazza Avis-Aido 4, Pogliano Milanese (MI).
1999 -2000 Deposito in via Trivulzio 14,Milano
2000 -2001 Atelier in via Giulio Uberti 33, Milano.
2002-2003 Deposito in via Lussemburgo, Locate di Triulzi (MI).
2003 Deposito "Box Nord" in Novate Milanese (MI).
2004 Laboratorio in via Fioraia, Locate di Triulzi.(MI)

Esperienze Lavorative:

1986 Brno (CZ) - Collabora con il quotidiano "Vecernik" (disegna per la rubrica "Jeden Denne").
1990-1993 Brno - Scenografa presso il Teatro delle Marionette "Jitrenka" (realizza scenografie e marionette per due musical).
1993 Vienna – Decorazioni di metallo (bronzo)
1994-1995 Milano - collabora con lo Studio di Ingegneria ed Architettura "Mallara Associati" per la ristrutturazione degli ultimi piani del grattacielo Pirelli (progetto parzialmente realizzato nel 1995).
1995 Milano - iscritta nell'Archivio di Giovani Artisti di Milano.
1995-1997 Brno - collabora con lo Studio : "Ruller" , progetta allestimento della mostra "Egitto, Paese di Faraoni" , Praga (Museo:" Naprstkovo") , progetto :" Monumento alla Schiavitù" , Dakar /inventa e realizza modello di orologio solare /.
1993 Brno - Fonda Atelier "Martina"(concessione per autonomi progetti di Architettura ed Ingegneria) realizza : interni, Milano: assistente volontario all' Accademia di Belle Arti di Brera presso l'Istituto di Tecniche di Incisione (titolare della cattedra: G. Bacco).
1998-1999 Milano - coordina il Progetto Internazionale Itineranante , intitolato:"Le Differenze Convergenti"/Japone,Italia, Rep.Ceca/ curatori : A. Museari , G. Bacco. Traduce il testo di catalogo della Mostra(Lodi, Brno)
1999 Brno : Iscritta all'archivio di Associazione Artistica "Q"
2000 Praga : Impiegata presso Ministero della Cultura di Repubblica Ceca per la Ristrutturazione di Edifici Storici e Monumentali.
2000 Trasporta la Sua collezione di opere d'arte contemporanea di autore dalla Repubblica Ceca in Italia.Sue opere d'arte contemporanea originale contano cca 3000 (,disegni,incisioni,stampe di autore originali contemporanei,dipinti a olio,guazzi,acquarelli,tempere,oltre libri d,arte,progetti,……)
2001-2002 Milano: collabora con Studio d'Arte "Terusso" (pittura) .
2001-2004 Milano: collabora con Studio di Ceramiche Artistice- " Rossicone".
2002-2004 Spezia - collabora con Studio d'Arte "Tempi Migliori"(pittura),Milano: Studio "Dalla Zorza ,pittura
2000 Milano-partecipa al Progetto Espositivo Internazionale itinerante,intitolato: "Fuori Forma" (Accademia di Belle Arti "Brera "–Milano) esposto presso Museo degli Stampatori , Soncino , curatori: A.Del Guercio, G.Bacco.
2003 Locate di Triulzi (Mi) vende XXX. opere d'arte contemporanea originale (parte della Sua collezione :Stampe d'Arte originale contemporanea-prove di autore,dipinti ad olio,tempera,disegni.) alla ditta "Diemme".
2003 Milano : collabora con lo Studio "Key",Milano:/desegna modeli di stampe per stoffe (collezione di Moda Giovane
2004 restaura progetto della villa in Brasille di R. Goldschmidt.
2002 Milano -rileva circa 15 spazi interrati (per i progetti di antincendio), studio Ing. Belloni
2004 Milano - restaura VIII. Porte antiche di studio d'Avocato,realizza la loro d'oratura,design,
2004 Milano - collaborazione diretta e supervisione alla realizzazione del Sito Internet Personale.

Premi:

1997 MILANO - PREMIO A.PINI" (Accademia di Belle Arti di" Brera",Salon Primo) .La Fondazione A. Pini dedica il Primo Premio alla Sua produzione Incisoria.

1998 OSTRAVA(CZ) - PREMIO "SILVIA" , La Fondazione Silvia dedica il Terzo Premio alla Sua Produzione Incisoria

1999 MILANO - PREMIO "COLORSTODAY" ,"Gianni Maimeri Prix" - Fondazione Maimeri dedica il Primo Premio alla Sua Produzione Pittorica

2000 FONTHILL (CANADA)- PREMIO "NIAGARA," La Fondazione Niagara dedica il Primo Premio alla Sua Produzione Incisoria.

2002 MILANO – PREMIO "PRIMAVERA" La Galleria" Eustachi " dedica il Primo Premio alla Sua Produzione Incisoria.

DAL 1989 SI DEDICA INTENSAMENTE ALLA ATTIVITA' ARTISTICA:

1987 BRNO : Esposizione collettiva degli Allievi della Scuola dell'Arte "J.Kvapila" , Casa D'arte. "Dum Umeni"

1994 MILANO : "SALON PRIMO" (Accademia di Belle Arti-"Brera"), Galleria :"Compagnia dell disegno"

1995 PRAGA : "GRAFICA ROKU" (III. edizione di esposizione di Incisori della Repubblica Ceca) , Galleria del Municipio

MILANO : "SALON PRIMO" (Accademia di Belle Arti Brera), Galleria:"Galleria d'arte Grafica"

FERMIGNANO,Urbino :"FABIO BERTONI", biennale di Incisione, Galleria:"Sala Bramante"

1998 PRAGA :"GRAFICA ROKU " (VI.edizione di esposizione di Incisori di Repubblica Ceca),.Galleria del Municipio "Sala dei Cavalieri".

OSTRAVA(CZ): "VOX HUMANA", Biennale Internazionale, Galleria delle Città: Ostrava, Praga, Brno.

MILANO :"LA STAMPA ORIGINALE", Libreria Artistica di Castello Sforzesco

BRESCIA :" IL RITRATTO CONTROCANTO ", Libreria Artistica della citta Verolanuova.

JIHLAVA,CZ :"IL VOLO DI ICARO" (esposizione di incisioni , disegno e pittura, realizzati negli anni 1993-1997 in talia) Galleri M&K OSTRAVA.,CZ :"VOX HUMANA"(biennale Internazionale),Gallerie delle citta Praga, Brno, Ostrava

COMO :"PREMIO A.TENCHIO (biennale Internazionale) ,Galleria : Villa Olmo

PILSNER :"BIENNALE CENTROEUROPEO DI DISEGNO 98" , Galleria: "Galerie Jiriho Trnky"

LODI : " LE DIFFERENZE CONVERGENTI ", Chiesa del Angello

1999 PRAGA : "GRAFIKA ROKU" (esposizione di Incisori della Repubblica Ceca), Galleria:Galleria del Municipio "Sala dei Cavalieri"

BIELLA : (XIV° edizione di Premio Biella) Galleria di Biella, Mondovi, Torino, Venezia.

TORINO:(II°edizione di pittura),Serra Vechia del Castello,Casa Casorati,

MONSUMMANO TERME,Pistoia:(biennale Internazionale del Incisione),Galleria della citta Monsummano

CHRUDIM,CZ:(IX°.edizione di " Triennale di Ex- Libris), Museo di Chrudim

PADOVA,Este "ITINERARI GRAFCI"(I°.Rassegna Internazionale di Piccolo Formato),Centro Culturale "Medusa,"

BRNO :"KONVERGENTNI ODLISNOSTI",Centro Culturale "KIC Brno"

NOVOIBIRSK, Russia(V°edizione di biennale di Incisione),Galleria: "Art Gallery"

CREMONA : "LARTE E IL TORCHIO" (I°Rassegna Internazionale del Incisione di Piccolo Formato).Casa Sperlari

URBINO ,Fermignano "FABIO BERTONI"(biennale di Incisione),Sala Bramante

2000 PRAGA :"GRAFIKA ROKU"(esposizione di Incisori della Repubblica Ceca), Galleria:Galleria del Municipio "Sala dei Cavalieri

OSTRAVA,CZ : "VOX HUMANA"(biennale Internazionale),Gallerie delle citta Praga,Brno,Ostrava

PILSNER : "BIENNALE CENTROEUROPEO DEL DISEGNO",Galleria:" Galerie J.Trnky"

BRNO :"ALMANACH Q" , Museo Spilberk

OSTRAVA,CZ : "FRAMMENTI",Galleria : "Ametyst"

FONTHILL(CANADA)"EX-LIBRIS M.M.STRONG ",Niagara

BRNO:"DIETRO GLI OCCHI CHIUSI",(esposizione di disegni ed incisioni di grande dimensione realizzate negli anni 1993-2000 in Italia),Centro Culturale:KIC-Brno

UHERSKE HRADISTE(CZ)"Q"2000",Museo Slovacke, Uherske Hradiste

2001 PRAGA :"GRAFIKA ROKU" (Esposizione di incisori di Repubblica Ceca),Galleria:Galleria dell Municipio "Sala dei cavalieri"

BRNO,Vranov:"L'OMBRA NEL VOLO SCRIVE SULL MURO"Galleria: "Vranov 13"

RENDE,San Sisto dei Valesi :"ACQUEFORTI"(V° biennale di Incisione) ,Palazzo Micelli

MILANO : "MOSTRA INTERNAZIONALE DI TURISMO" Galleria:" Modigliani"

ZDAR NAD SAZAVOU (CZ): "Kresba Q" (Festival della Associazione Q):Cupola di S. Barbara.

2002 LOANO , OPERE D'ARTE PER L'ADMO" (opere d'arte per l'Asta),Galleria.:"Kursaal"
SONCINO, "FUORI FORMA" (Accademia di Belle Arti –" Brera"(dal disegno originale al Incisione Contemporanea di grande dimensione) Museo degli Stampatori
MILANO, "PREMIO DALLA ZORZA" (III°.edizione), Galleria: Ponte Rosso
BLANSKO (CZ), "SALON Q"Galleria di citta Blansko
MILANO, "INFOAUTUMN" Hotell "Carrobio"

2003 MILANO, "COSE FRAGILI", Galleria :" Galleria del'Barcone "
MILANO, ASTA N.XII, Galleria:"Rossenberg"
MILANO,"WORLD LIGHT SHOW"Fiera Campionaria , Galleria" Del ' Barcone"
LISBONA ,"LONGE DE PERTO", Museo: " Mao D'agua "
MILANO :"PUNTI DI VISIONE"Galleria:"Galleria del Barcone"
MILANO : "POVERO BUIO", Galleria : Del'Barcone
PORTO : "LONGE DE PERTO", Galleria: "Geraldes da Silva"

2004 PRAGA : "HOSTE HOLLARU" , Galleria." Hollar"

Bibliografia:

Antonio Musiari: Presentazione della mostra" Il volo di Icaro", catalogo della mostra tenutasi presso Galleria " M&K",JIhlava CZ,1997

Dino Formaggio: "L'arte e il Torchio",presentazione alla 1° Rassegna Internazionale di Piccolo formato "L'Arte e il Torchio", tenutasi a Cremona e Padova – 1992,catalogo della mostra.

Jiri Tichy: "Grafika roku",recensione alla mostra collettiva di Incisori di Rep.ubblica Ceca,Praga, Staromestska radice, Rytirsky sal , rivista:Atelier, Praga -1995

Antonio Musiari: "Le Differenze Convergenti "-presentazione della mostra Internazionale Itinerante, catalogo della mostra, Lodi 1999.

Emanuela Grande: Recensione alla mostra "L'arte e il Torchio "Quotidiano di Cremona 1999.

Antonio Musiari : presentazione della mostra "Dietro gli ochi chiusi",Centro culturale " KIC Brno"CZ

Florianna Chiociollo: presentazione della mostra "Dietro gli occhi chiusi","Autoritratti agli occhi chiusi".Galleria:KIC –Brno-1999.

Ota marecek: Rewiew :"Volo di Icaro "M&K,Jihlava,cz1997-quotidiano:Mlada fronta, titolo: "Grafiku Chlubnove ceka pout" 1999 quotidiano: Mlada Fronta, Brno, cz.

Anrea del Guercio: Rewiw "Fuori Forma "2OO0 Catalogo della show , Soncino ""2000".

Jan Rajlich: "Q-buletin" – Brno, cz.

Antonietta GIanola : presentazione della mostra "Dietro gli ochi chiusi",Galleria : KIC, Brno

Monika Simkova: recensione della mostra " Dietro gli ochi chiusi "Galleria KIC ,Brno

Ugo Ronfani: Review: Quotidiano di Loano 2002 , "Loano per L'ADMO"

Ota Marecek Review per esibizione " Le Differenze Convergenti", Titolo: Milanisti studenti zvou do sveta cernobilych kontrastu"1999 Quotidiano- Mlada Fronta,Brno. Petra Cevelova recensione alla mostra :"Le differenze convergenti"Centro culturale "KIC-Brno",1999.

Petra Chevelova: Recensione della Mostra "Le Differenze Convergenti", Centro Culturale Brno, 1998.

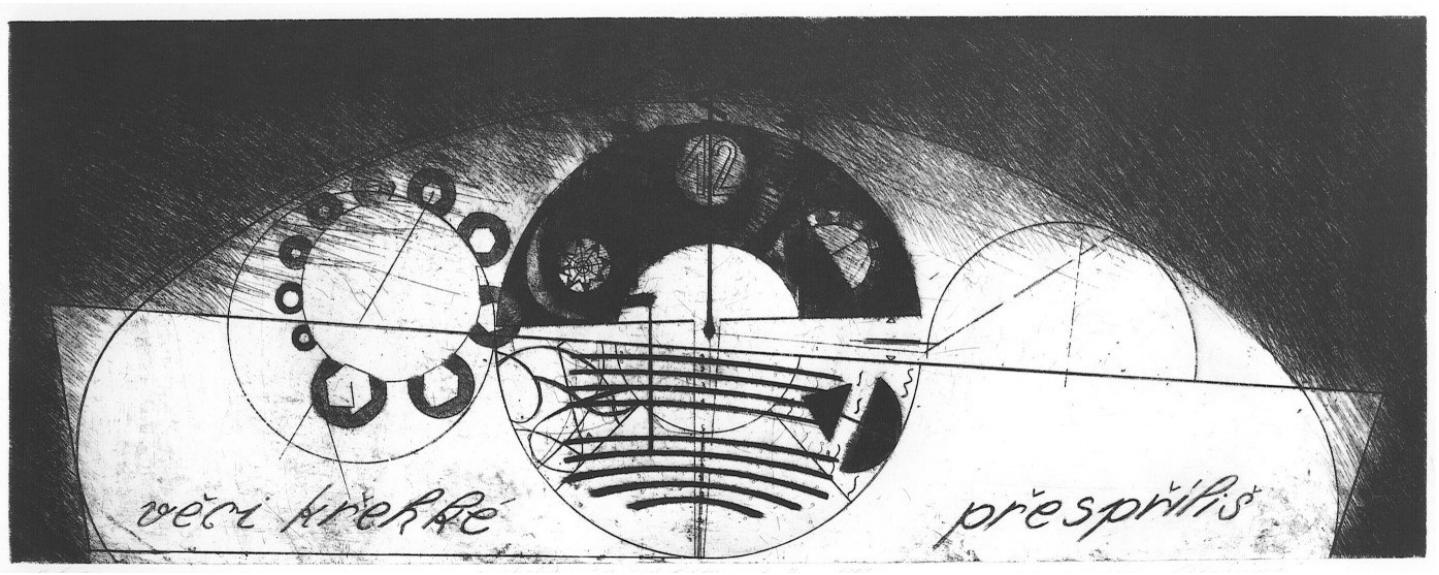

Le Sue opere sono presenti presso la “Fondazione Maimeri” (Milano) Fondazione Niagara(Canada-Fonthill), Museo di Cremona, Museo di Chrudim,(CZ) Ditta Diemme- Locate di Trivulzi, Gallerie,Privati e Collezionisti.

PRESENZE SU INTERNET:

http://www.geocities.com/exlib2001/EL2000.html

http://www.printshow.it/art/301002a.asp

http://www.barcon.org/mostre/povero_buio/comunicato.pdf

http://www.ponterosso.com/agenda 97-98/inviti/ 49 premio CDZ02.htm

Lingue Conosciute:

Ceco, Italiano, Russo, Inglese.

Hobby e Interessi:

Sport: Pallavolo (membro della Squadra Nazionale Femminile (CZ) (1985-1992); Sci; Golf; Nuoto; Atletica Pattinaggio; Ciclismo; Windsurf. Musica, Studio, Lettura, Viaggi, Decorazioni in Ceramica, Murales.

Alla Sua Richiesta mi riservo di presentare la Documentazione in Originale (Certificati,Diplomi, Rassegna Stampa, ecc.) di persona.

Acconsento al Trattamento dei miei Dati Personali ai sensi della Legge 675/96.

Ing . Arch. Martina Chlubnova *acad. mal.*