

## EX- ECA, VERCELLI

**COMUNE DI VERCELLI**

**SOPRINTENDENZA ARCHEOLOGICA DEL PIEMONTE**

**SCAVI ARCHEOLOGICI CONNESSI ALLA COSTRUZIONE DI NUOVO EDIFICIO DA DESTINARSI A RESIDENZE UNIVERSITARIE IN VERCELLI, VIA Q. SELLA.**

Si esprime un doveroso ringraziamento a C.I.V., Consorzio Imprenditori Vercellesi, per l'importante contributo corrisposto.

BONA 1858, impresa esecutrice degli scavi archeologici, rivolge un particolare ringraziamento ai propri operatori: dott.ssa A. Gabutti, dott.ssa R. Nardi, MP. Boschetti, G. Gatti per la grande professionalità ed impegno con cui hanno elaborato i pannelli didattici .

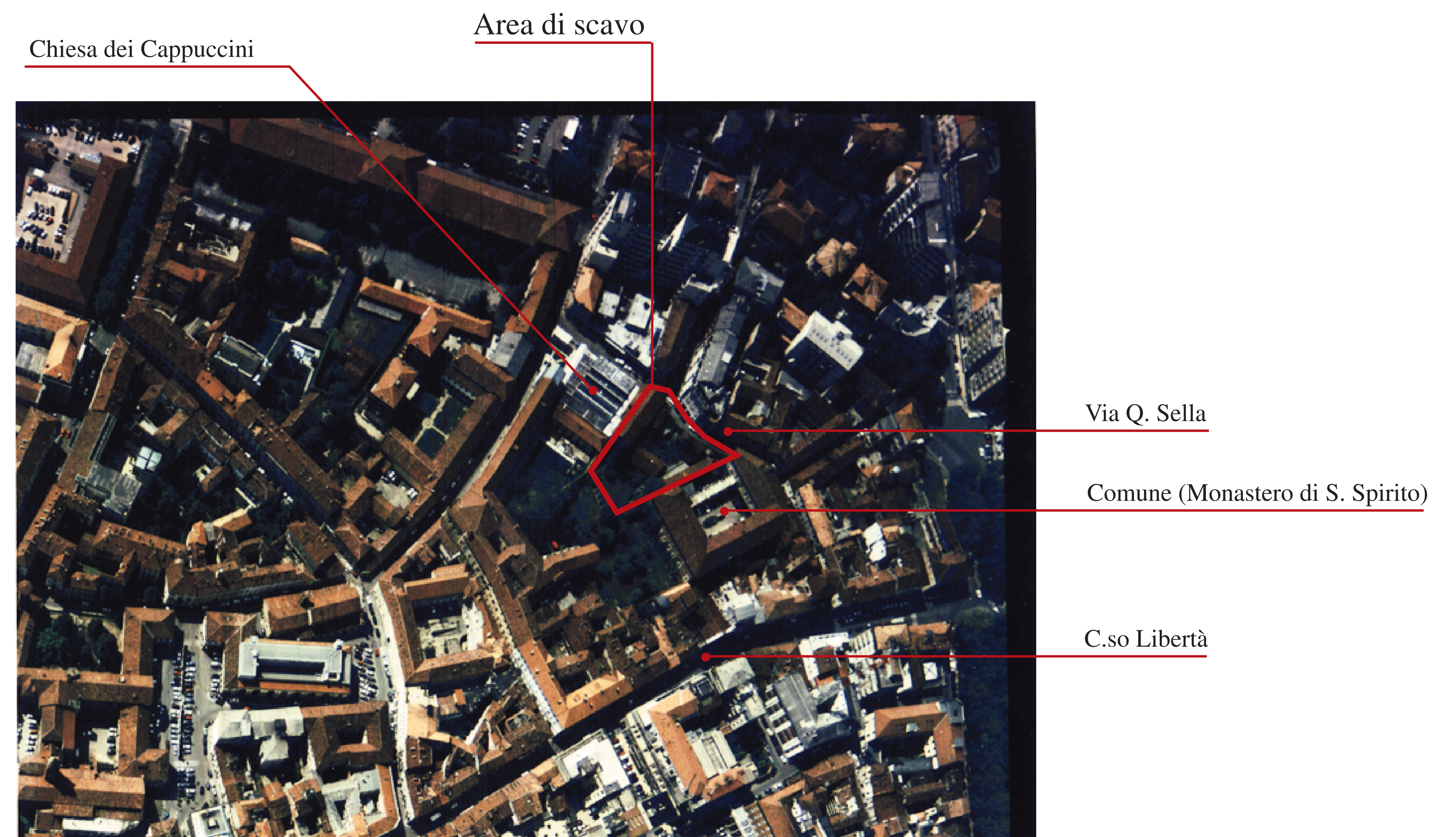

Veduta aerea della città di Vercelli su cui é evidenziata l'area del cantiere. La denominazione Ex ECA deriva dall'originaria appartenenza dell'area di scavo all'Ente Comunale di Assistenza.

I risultati dello scavo sono qui presentati in via preliminare. L'arco cronologico é stato suddiviso in cinque fasi indicate come I, II, III, IV, V dalla più antica alla più recente, con una scansione necessariamente semplificata. Lo scavo é tuttora in corso e lo studio della sequenza stratigrafica, così come lo studio dei materiali, é in una fase iniziale. Di conseguenza é impossibile, al momento, definire cronologie assolute e precise e l'analisi dei dati raccolti potrebbe confermare o modificare quanto esposto.