

SCHEDA 9 – Comune: Seveso

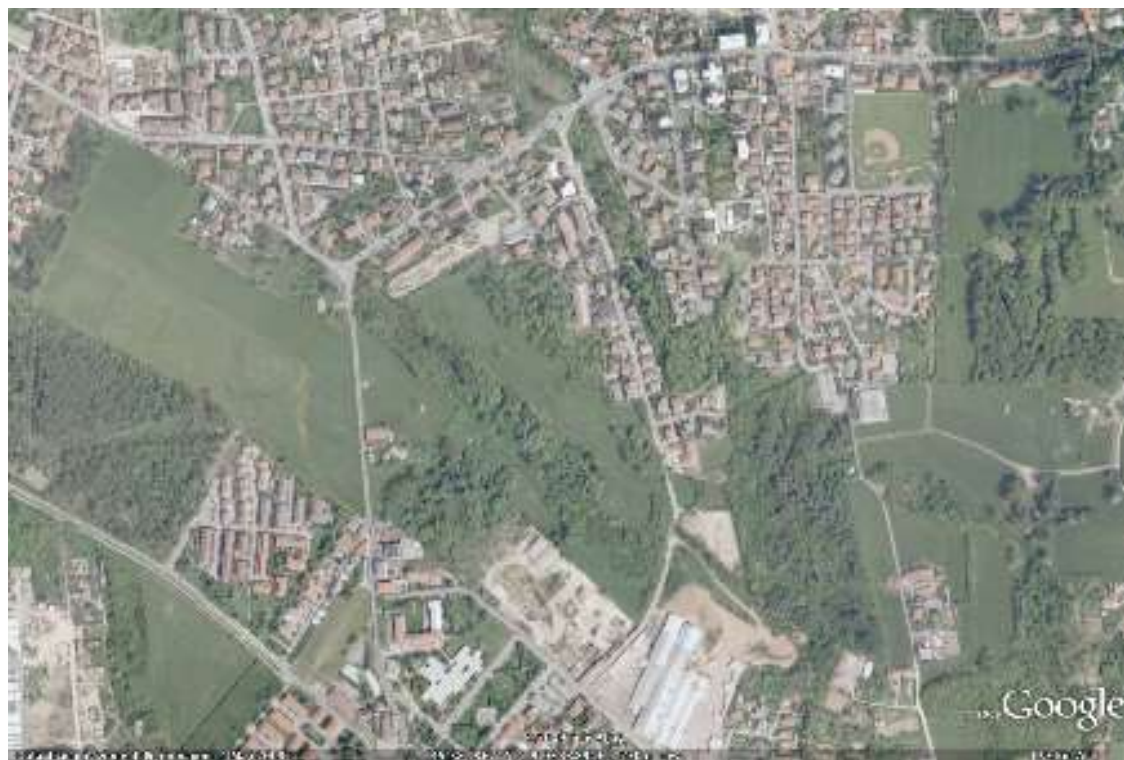

Area di circa 4 ha.

Area per servizi di interesse comunale di circa 2 ha. Il territorio è compreso tra file di alberi e prati stabili che mantengono inalterato da sempre il profilo agricolo del territorio rappresentando un corridoi essenziale per l'ampliamento del Biulè.

La seconda area nello stesso complesso proposta come area a parco attrezzato di circa 2 ha. Il territorio insiste su un bosco e su un'attuale area destinata a riqualificazione ambientale a indirizzo naturalistico. In questa proposta si intravede esplicitamente la dequalificazione qualitativa del parco e della sua fascia di mitigazione con l'urbano.